

4 maggio 2018

***ricerca in archivio:
catasti e...***



cosa conserva l'archivio di Stato?

- archivi degli organi centrali e degli uffici locali e periferici degli Stati pre-unitari
- gli archivi degli organi periferici dell'amministrazione statale italiana
- gli archivi delle corporazioni religiose soppresse
- gli archivi notarili
- archivi privati
- ...tutti gli altri archivi e singoli documenti che lo Stato abbia in proprietà o in deposito o in comodato d'uso

**obbligo di versamento agli archivi di Stato:
termine *post quem*
(art. 41 del Codice dei beni culturali... D.lgs. 42/2004)**

- gli organi giudiziari e amministrativi
=> documenti relativi agli affari esauriti da oltre **30** anni unitamente agli strumenti che ne garantiscono la consultazione
- le liste di leva e di estrazione
=> **70** anni dopo l'anno di nascita della classe cui si riferiscono
- gli archivi notarili versano
=> **100** anni dopo la cessazione dell'esercizio professionale del notaio

**l'archivio di Stato
ha
competenza provinciale**



...di Venezia

in numeri:

847:

il documento in carta sciolta più antico

1223-1229:

il registro pubblico più antico

70:

i km di documentazione conservati in questa sede

800:

i fondi archivistici

400.000:

i pezzi, buste, filze, registri, disegni, rotoli, cartelle...

1.146:

utenti italiani e stranieri nel 2017

20.423:

pezzi consultati nel 2017

ricerca?

studio condotto

**per scoprire, ricostruire, approfondire
fatti, fenomeni o processi, eventi**



chi/quale organo/ufficio

si è occupato del fatto

che ci interessa?

nell'epoca che ci interessa?

organi di governo	<ul style="list-style-type: none">* Senato (Repubblica di Venezia)* Prefettura dell'Adriatico (Regno d'Italia [Napoleone] 19 gennaio 1806 - 18 aprile 1814)
magistrati che controllano le <i>arti</i> e il commercio	<ul style="list-style-type: none">* Cinque savi alla mercanzia (Repubblica di Venezia)* Congregazione nobile delegata (prima dominazione austriaca, 18 ottobre 1797 - 18 gennaio, 1806)
magistrati che controllano la produzione del vetro	<ul style="list-style-type: none">* Consiglio di dieci (Repubblica di Venezia, fino 1762)* Censori (Repubblica di Venezia, dopo 1762)
magistrati per la sicurezza della Repubblica	<ul style="list-style-type: none">* Inquisitori di Stato (Repubblica di Venezia)

...e se vogliamo occuparci di fabbricati?



chi/quale magistratura si è occupata di fabbricati?

**fabbricato pubblico o privato?
chi è il proprietario?**

con quale scopo se n'è occupata?

**qual è la chiave d'accesso al documento?
rappresentazione? numero civico?
proprietario? numero di mappale?**

posso identificare univocamente il fabbricato?

chi/quale magistratura si è occupata di fabbricati?

**il
proprietario**

**chi determina
le tasse pagate
sui fabbricati**

**chi ha il controllo
sugli interventi
edilizi**

chi/quale magistratura si è occupata di fabbricati?

chi determina le tasse pagate sui fabbricati

ante 1797 (Repubblica Serenissima)	post 1797
<i>Dieci savi alle decime in Rialto</i>	<i>Uffici produttori del catasto Direzione del censo a Venezia Ufficio provinciale del censo di Venezia Cancellieri del censo Commissari distrettuali per il censo</i>
<i>Dieci savi alle decime in Rialto 1514-1797</i>	<i>Censo stabile, 1807-1852 Censo stabile attivato, 1846-1929</i>
filze 1285, registri 752	bb. 1376, regg.15474, mappe 1940, disegni 3237 + registri 857, mappe 2888

chi/quale magistratura si è occupata di fabbricati?

chi ha il controllo sugli interventi edilizi

ante 1797 (Repubblica Serenissima)	post 1797
<i>Giudici del piovego</i> (licenze di costruzione e di occupazione di aria e di suolo pubblico)	1816: Congregazione municipale di Venezia (Regno Lombardo-Veneto)
<i>Giudici del piovego</i> 1514-1797	divisa in 3 sezioni: la seconda gestisce <i>ornato, fabbriche rovinose, strade, canali</i>
10 metri lineari	 ARCHIVIO STORICO COMUNALE

chi è il proprietario?

privato

pubblico

- noto?
 - tizio?
- 

**archivio
proprio**

sede di una magistratura?

sede di un servizio pubblico?

**edificio religioso:
amministrazione ecclesiastica?**

**edificio religioso:
indemniato?**

con quale scopo se n'è occupata?

**qual è la chiave d'accesso al documento?
rappresentazione? numero civico?
proprietario? numero di mappale?**

posso identificare univocamente il fabbricato?

il primo rilievo su base geometrico-particellare del territorio veneto e friulano

1797 ottobre Trattato di Campoformido	Governo austriaco	
Riforma del sistema tributario con introduzione del catasto di tipo teresiano		CENSO PROVVISORIO
1804 maggio-luglio	Commissione principale per il censo	
1805 gennaio 14, editto:	Commissione provinciale per il censo in Venezia	
	raccolta delle dichiarazioni dei possessori di beni immobili: NOTIFICHE, 1805-1808	
	1805-1851 CATASTINI: accertamenti d'ufficio delle notifiche su base comunale PARTITARI: trasporti per ogni ditta intestata PETIZIONI presentate dai possessori per ottenere la registrazione di variazione di proprietà (VE e Dogado), contengono l'indicazione del titolo in base al quale avviene (riferimento al notaio)	
1805 dicembre 26 trattato di Presburgo	Regno d'Italia	
	Interrotta la presentazione delle NOTIFICHE	
1806 dicembre 6, decreto:	Commissione provinciale per il censo in Venezia temporaneamente trasferita presso la Prefettura di Venezia	
1807 gennaio 12, decreto:	inizio operazioni per nuovo catasto	*finisce nei primi anni della II dominazione austriaca (1814-1848)
1807 aprile 13, decreto:	regola operazioni per misura dei terreni e raccolta dati	
1808 febbraio 4, decreto	Commissione provinciale per il censo in Venezia deve <i>regolare il riparto delle imposte prediali fra i contribuenti</i> mediante catasti comunali provvisori da crearsi sulla base di: - antichi estimi - NOTIFICHE del 1805 + nuove notifiche	
1808-1813: attivazione dell'estimo provvisorio = abbandono di <i>fuochi veneti</i> e <i>fuochi esteri</i> con imposta sulla base della provenienza del proprietario		CENSO STABILE
	MAPPE, 1807-1816 (napoleoniche)	
	SOMMARIONI, 1807-1816: per ogni mappale indica - possessore - toponimo - destinazione d'uso - superficie (1 pertica censuaria = 1000 m ²)	

	* riscontro della veridicità delle notifiche * aggiornamento vecchi estimi (operanti fino all'attivazione del censo stabile (1846-1852))	
1817 agosto 8, decreto:	pubblicazione di - mappe - sommarioni - criteri per reclami	
1818 dicembre 31, sovrana patente:	- Giunta per il censimento (a Milano) --- Direzione del Censo (a Venezia) ----- Ufficio provinciale del censo (a Venezia) ----- Commissariati distrettuali	
1825 1826-1828 (e successivi): campagne censuarie)	operazioni di stima e qualificazione dei terreni	* TAVOLE DI CLASSAMENTO * QUESITI E RISPOSTE SULLE CIRCOSTANZE LOCALI (agricoltura e attività rurale; poco ante 1826)
	MAPPE (austriache; solo provincia di VENEZIA): copia aggiornata delle napoleoniche utilizzata durante le operazioni di classamento e pubblicazione del catasto	
[1828]-1840	censimento dei gelsi e degli ulivi	
	raccolta dati su: - condizioni generali dei comuni - terreni - pratiche agricole - colture più in uso - contratti agrari - mercati - sistemi di peso e misura - ...	ATTI PREPARATORI *per stabilire la tariffa d'estimo unitaria da applicare ad ogni pertica metrica di ciascuna qualità e classe
1837 agosto 3, sovrana patente:	censimento e stima dei fabbricati	*terminata in alcuni anni
1838	pubblicati: - le tariffe d'estimo per tutti i comuni veneti - (POI) atti del censo stabile per reclami/rettifiche	
1846	attivato il nuovo catasto a Venezia, Padova, Rovigo	
1849	attivato il nuovo catasto a Treviso, Verona, Belluno	
1850	attivato il nuovo catasto a Vicenza	
1851	attivato il nuovo catasto a Udine	

3 punti fissi

<i>Catasto napoleonico</i>	dal 1807	mappe e descrittori
<i>Catasto austriaco</i>	dal 1825	mappe e descrittori
<i>Catasto austro-italiano</i>	dal 1846	mappe, descrittori, passaggi di proprietà
<i>Censo provvisorio</i>	dal 1805	descrittori, passaggi di proprietà

catasto napoleonico: mappa e sommario

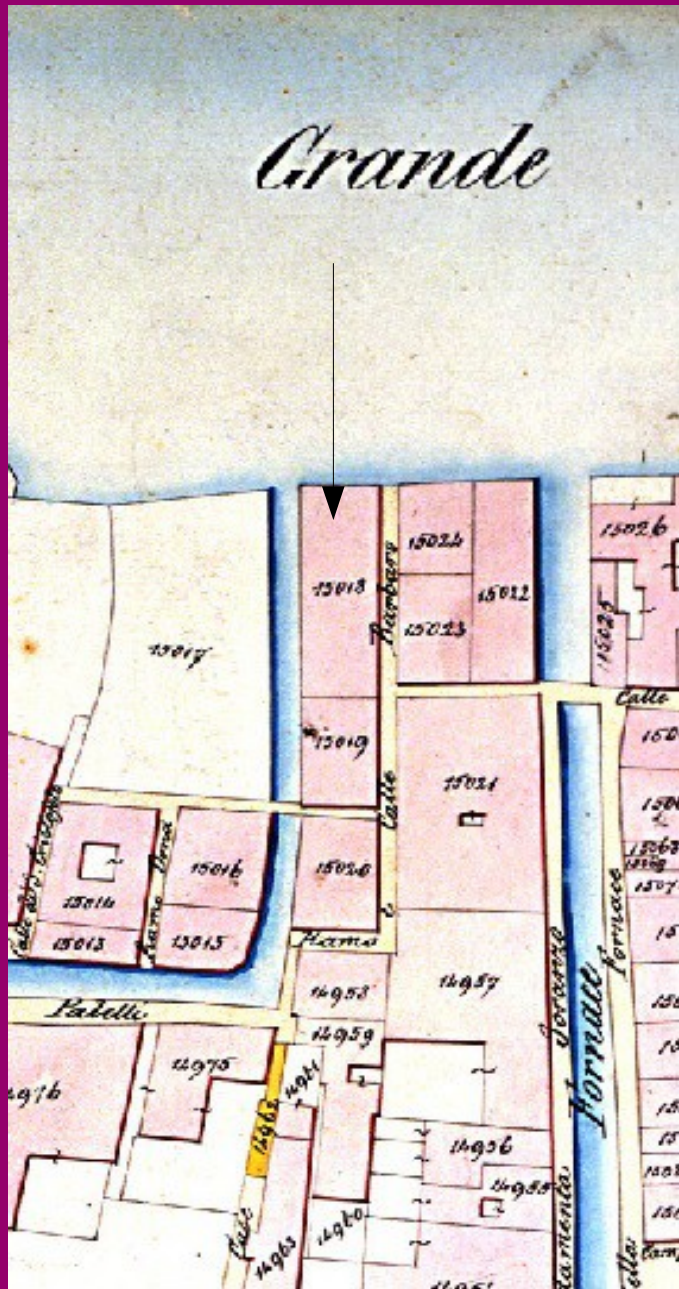

158

Comune di							
Numeri della Mappa	subalter.	POSSESSORI	Denominazione dei Pezzi di terra	QUALITA'		SUPERFICIE	
				Classe	Pertiche Gensuarie	Centesimi	
15017		Hedolfi Ant: q: Baldizera	Alle di S. Cristofolo 592				64
15018		Barbaro Alessandro q: Lorenzo	ramo 2to Calle Barbaro 570				
			Calle Barbaro				

numeri della mappa = mappali:
15018

possessori:

Barbaro Alessandro q. Lorenzo

denominazione pezzo di terra:

ramo calle Barbaro

qualità: casa di propria abitazione

catasto austro-italiano: mappa e registro di catasto



X	2351	G. 34	Casa che si estende anche sopra il N° 2354.			15	3825
*	2352	M. 71	Orto	Unica		15	179
	2353	G. 24	Giardino	Unica		06	90
X	2354	P. 35	Due luoghi terreni			05	1025
*X	2355	M. 70	Casa che si estende anche sopra parte del N° 2356.			04	3325
X	2356	P. 15	Casa che si estende anche sopra il N° 2355.			03	3820
*X	2357	B. 30	Casa con bottega	Unica		14	1324
*	2358	P. 39	Giardini			19	300
X	2359	P. 39	Casa civile			24	31055
X	2360	G. 64	Casa che si estende anche sopra il N° 2351.			08	12512
X	2361	M. 20	Casa che si estende anche sopra parte del N° 2360.			10	14765

N. mappale: 2359

Lettera iniziale del possessore: P39

Qualità: casa civile

Superficie; Rendita: ...



P 27	Pedrocchi Cristoforo g. ^o Giacomo e Gialli di Venezia per soci retrattati	1615 ✓
28	Pedrocchi Giovanni Battista g. ^o Giacomo	1617 ✓
29	Pellegrini Sabino g. ^o Giuseppe	1619
30	Pellegrini Cosaldo g. ^o Domenico	1621
31	Pellegrini Cosaldo g. ^o Domenico, e Vianello, g. ^o Luigi di Sestini	1623
32	Penna Giordano g. ^o Michele, maritata Padovani	1625
33	Perrini sacerdote Giovanni Battista g. ^o Paolo	1627
34	Perini Giuseppe g. ^o Commaso	1629 ✓
35	Perlasca Andrea g. ^o Giacomo	1631 ✓
36	Persico Conte Masina g. ^o Faustino, filio Crampellano	1633 ✓
37	Pesenti sacerdote Giuseppe g. ^o Lorenzo	1635 ✓
38	Pesenti suorista Giuseppe, Maria Francesca e Pietro fratelli sordati g. ^o Lorenzo	1637
39	Pesseg Giuseppe g. ^o Giacomo	1639
40	Piscentoni Giorgia g. ^o Giuseppe	1641 ✓
41	Pizzalunga Maria g. ^o Giacomo, vedova Bonfadini, e Bonfadini Nobile Orsola g. ^o Giuseppe, maritata Scetti	1643 ✓
42	Picardi Maria Maddalena g. ^o Antonio, vedova Zambelli	1645
43	Pivoli Giuseppe g. ^o Nicola	1647
44	Pigliarovich Giovanni g. ^o Nicola	1649 ✓

catasto austro-italiano: rubrica

sigla P39 =
PESSEG GIUSEPPE

n. di partita = 1639

numero di pagina intitolata al
nostro possessore

catasto austro-italiano: partitario

PESSEG GIUSEPPE, partita 1639

COMUNE CENSUARIO DI <i>Dorsoduro</i>		ESTIMO INSCRITTO.		SUPERFICIE		RENDITA	
POSSESSORE	Numeri di mappa	Subalterna	QUALITÀ	Pertiche metriche	Cent.	Lire austriache	Cent.
<i>Pesseg Giuseppe, gen. Giacomo</i>	2353		<i>Giardino</i>	—	19	3	25
	2354		<i>Casa civile</i>	—	24	316	58
			<i>Remanente partita originaria</i>	—	43	319	63
<i>1847. 20 Maggio per petizione N. 105. Pesseg Giuseppe gen. Giacomo per il N. 1934. levato da Sas. alla Maria gen. Carlo maritate Pesseg al f. 1885</i>							
						15	73 08

COMUNE CENSUARIO DI <i>Dorsoduro</i>		SGRAVIO.		SUPERFICIE		RENDITA	
Numeri di mappa	Subalterna	Pertiche metriche	Cent.	Lire austriache	Cent.		
<i>1847. 20 Maggio per petizione N. 105. di Maria Pesseg gen. Giacomo per parte di Giuseppe Pesseg gen. Giacomo per parte di Paolo al f. 1885</i>							
				53	319 63		
<i>1867. 9 Agosto per petizione N. 314 della Maria Pesseg gen. Giacomo per parte di Giuseppe Pesseg gen. Giacomo per parte di Paolo al f. 1885</i>							
					13 01		
<i>1867. 12 Ottobre per petizione N. 24 come sopra di Giuseppe Pesseg gen. Giacomo per parte di Paolo al f. 1885</i>							
				X			

il prima e il dopo

corpi d'estimo: antico regime

1804

Censo provvisorio

Censo stabile 1807 - 1816

Catasto napoleonico

1825 - 1830 ca.

Catasto austriaco

catasto di tipo moderno: 1846-1852

Censo stabile attivato Censo stabile attivato Censo stabile attivato Censo stabile...

XX sec., metà

Cessato catasto

Dieci savi alla decime in Rialto, 1515-1797

anni:	1514	1537	1566	1582	1661	1711	1729	1740
-------	------	------	------	------	------	------	------	------

Per ogni *redecima* abbiamo:

Condizioni: le dichiarazioni presentate dai singoli

Registri: dove vengono riportate le condizioni

Indice: relativo al quaderno dei trasporti organizzato in ordine alfabetico per nome

Quaderno dei trasporti: cifre, volturante e data

Quaderno dei traslati: spiega il trasporto in maniera dettagliata

Catastici delle parrocchie

Dieci savi alla decime in Rialto, 1740

The image shows a handwritten document on aged paper, likely a tax register or index. The text is written in cursive and is organized into a table-like structure with horizontal lines. The document is titled 'Decima Campia' in the top right corner. The main body of the text lists names and their associated decime numbers. The names 'Alessandro' and 'Barbaro' are prominent. The decime numbers are written as '1243' and '1244'. The document is written in Italian.

		Decima Campia t. 12
Alessandro	Barbaro furono Dec. ^{no} Alessandro	1243 741
Ant. og. S. Maria Coll. di Alessandro	Barbaro fu Dec. ^{no} Lorenzo	1244 741

Nell'indice della *redecima* 1740 trovo
il nome del possessore riscontrato
nel registro relativo al *catasto napoleonico*:
Alessandro Barbaro

catasto napoleonico



mappale: 294

possessori:

Contarini Giovanni fu Tommaso

denominazione pezzo di terra:

San Vidal 2352

qualità:

casa e bottega d'affitto

1740 - Dieci savi alle decime, b. 434, c. 1035r

Sito 115 in calle pe andava J. Mauritio	Qualità Bottega dal Capeller	Mistrali Veduta L'afittanza giuro pagare Piero Costa al	Ladroni N. H. 2. Franco Moro -	Rendite di 248 -
116	Casa e Bottega di Spicier	Veduta L'afittanza giuro pagare Erdemo Apollonio	N. H. 2. Paulo, e Tomaso Nipote Contarini -	di 358 -



1711 - Dieci savi alle decime, b. 427, c. 296

Casa e Bottega di Spetier da Medicano all'insigne del S. Leo.
habitate da Felice Duadue ^{da} del g. vicario Mattone del
205 D. M. M. M. Paolo, e Gio: da Paga all'anno ducati 150 de L. 4
compre l'inciamen^{to} secret^o l'affittanza de s. Agn^o
i to b. P. M. da d. il giuramento, giuro non pagar d'ira
et esser la vera affittanza

L. 150

1661 - Dieci savi alle decime, b. 419, c. 148v

Campo di S. Stef. M.^o 20
D.° Quanne Foresti Polier da oglio mefa; et Bottega dell' antesc.^{to}
N. H.^o paga d' 60 mostrò l' Affittanza con riceueri; et giurò.

700 M. Marco 21 R
D.° Quanne Brocchi spittier all' insegna del S. Todero casa; et Bottega
delli Heredi del g. Andrea Colnese paga d' Affitto d' 40
mostrò scitture non lauendo Aff. ; et giurò con pagare.

1750 - *Provveditori alle pompe*, b. 16

In Campo S. Stefano **Girolamo Apollonio** Specier in Medicina senza moglie, e figli abluca
alla D. D. Elisabetta Sauragnan *de* 60 vive d'ext. L. 30

San Polo, campo Sant'Agostin



catasto napoleonico

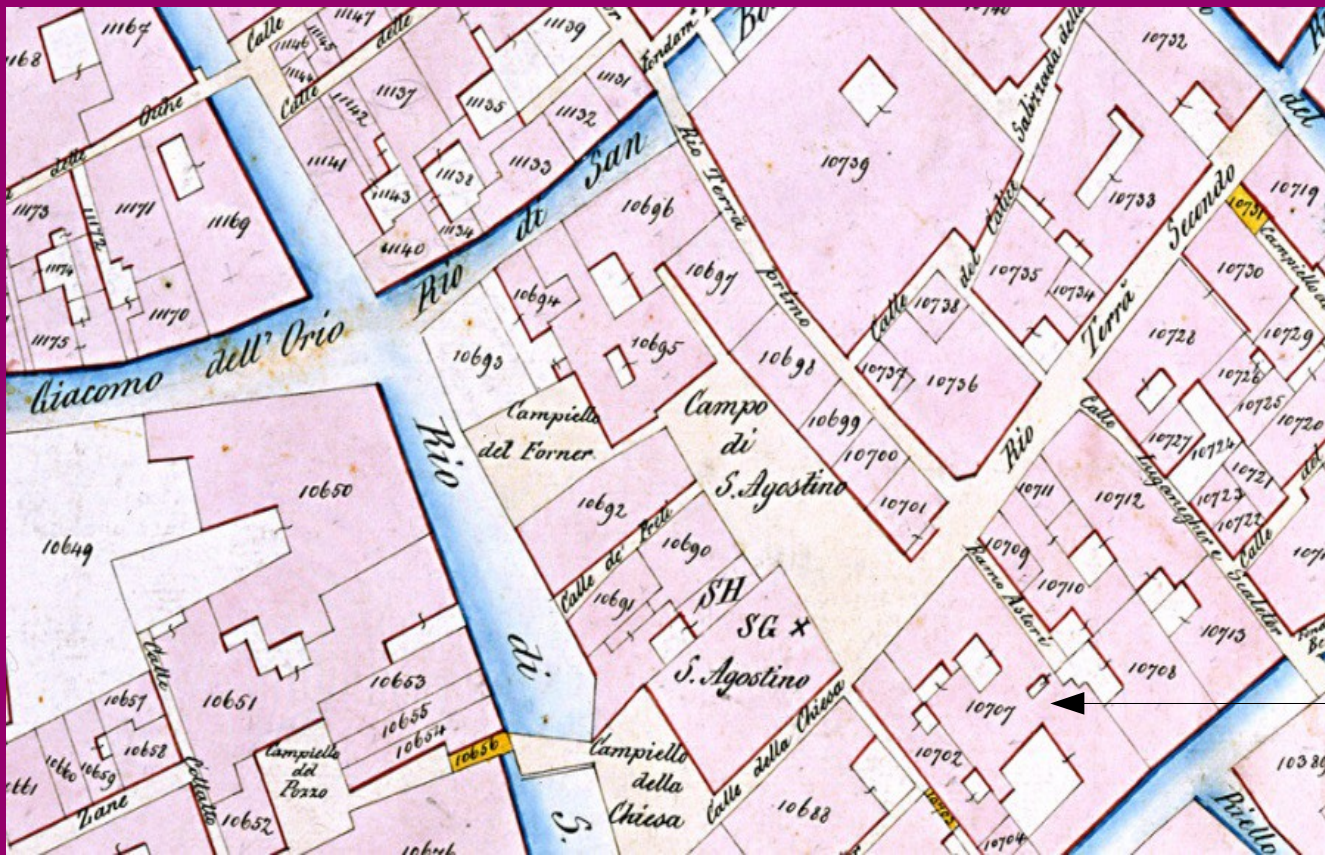

mappale: 10707

possessori: Pisani Barbarigo Chiara fu Vettore

denominazione pezzo di terra:
campo di S. Agostino 2016-2021

qualità: casa con corti d'affitto

Giudici del piovego, 1792

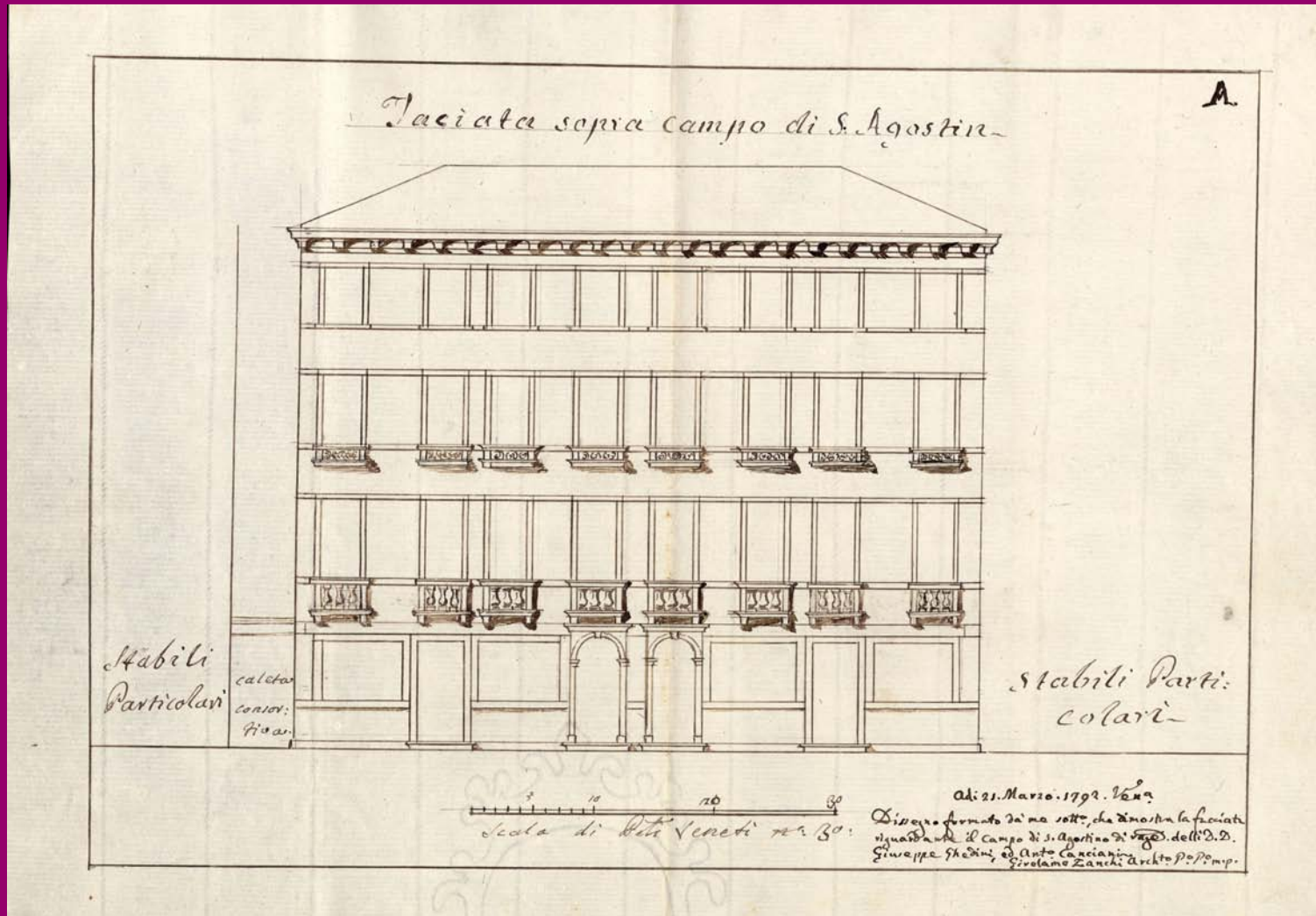

Disegni richiesti da A. Tron "murer" per conto dei proprietari G. Ghedini e A. Canciani. Allegata descrizione degli interventi edilizi sui due corpi dello stabile

Palazzo delle prigioni nuove



catasto napoleonico

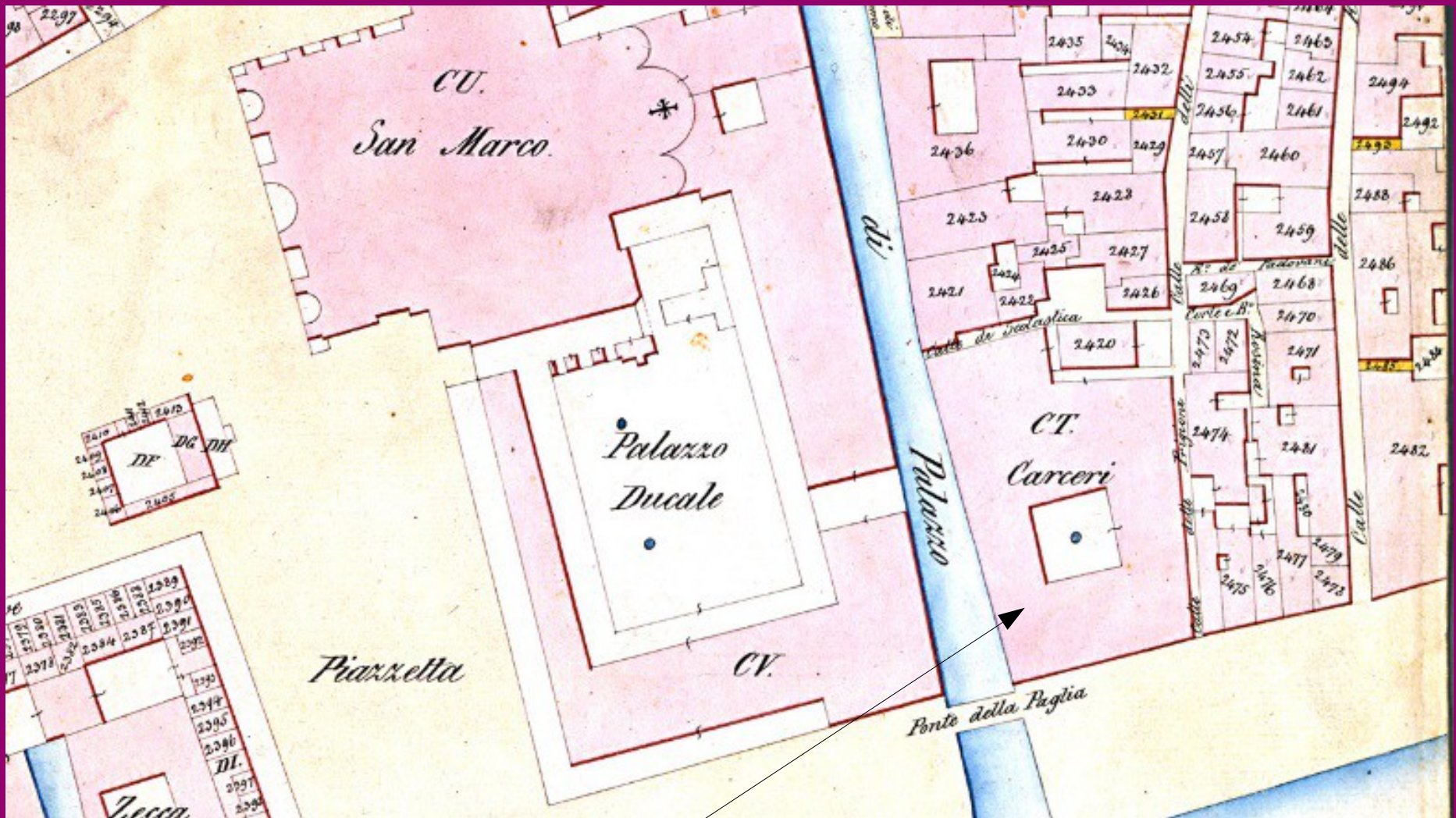

Palazzo delle prigioni nuove, 1835

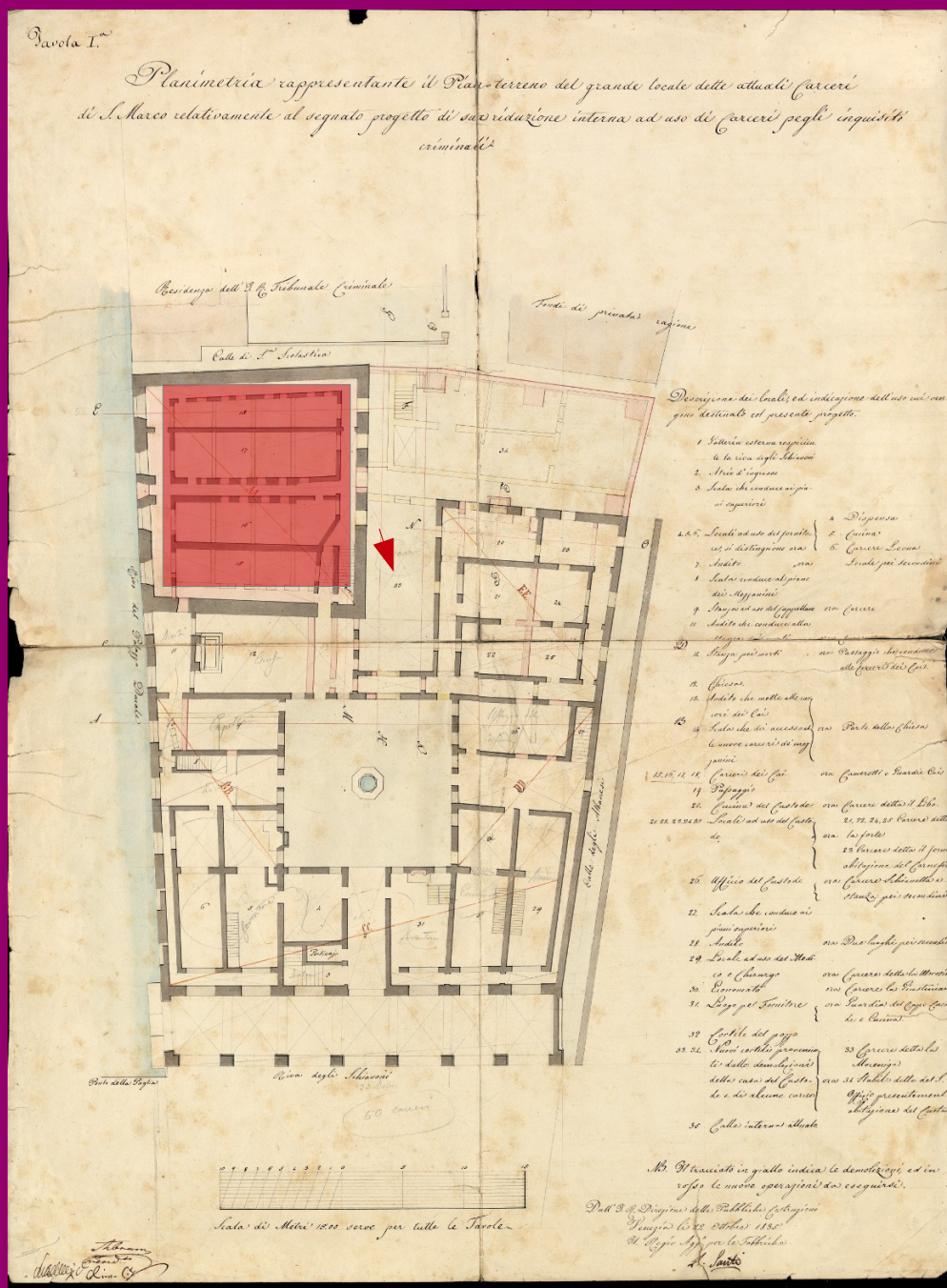

Progetto Lorenzo Santi, architetto.

«Planimetria rappresentante il pianterreno delle attuali carceri di S. Marco, relativamente al segnato progetto di sua riduzione interna ad uso di carceri per gli inquisiti criminali»

Ufficio del Genio civile, 1829-1893

Ospedale Ss. Giovanni e Paolo, 1784



Ospedale Ss. Giovanni e Paolo, 1784

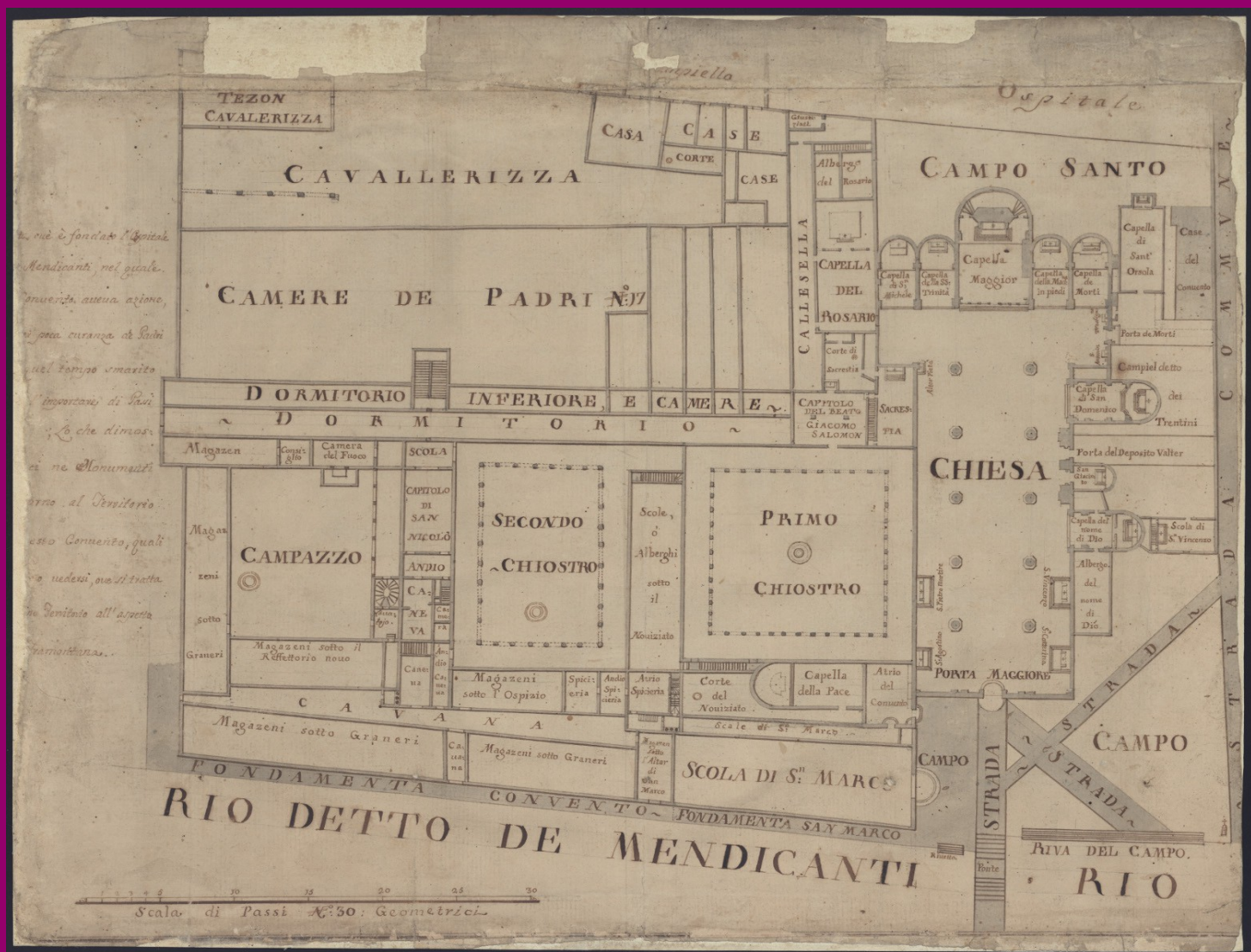

Provveditori sopra ospedali e luoghi pii

Giovanni Pigazzi,
architetto e pubblico perito

Santa Maria dei Derelitti, 1784

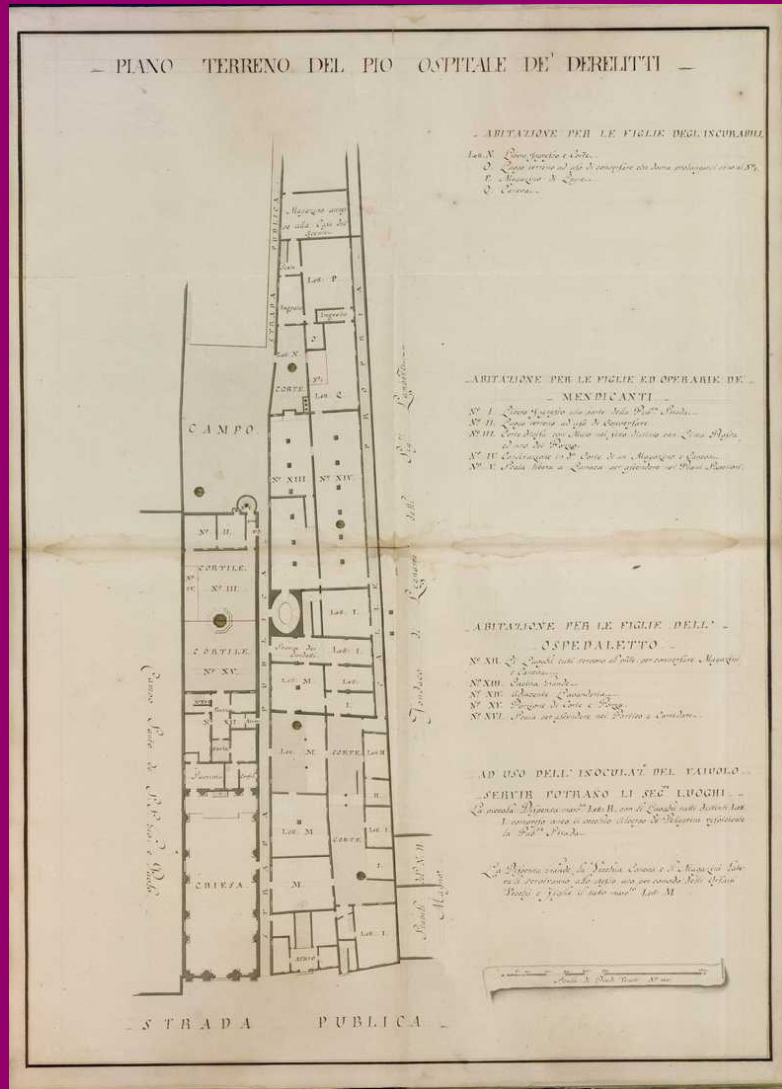

Provveditori sopra ospedali e luoghi pii
Giovanni Pigazzi,
architetto e pubblico perito

San Francesco del deserto



Catasto napoleonico. San Francesco del deserto



Numeri della Mappa	POSSESSORI	Denominazione dei Pezzi di terra	QUALITA'	SUPERFICIE		Numeri della Mappa
				Pertiche Censuarie	Centesimi	
2170.	Domanio nazionale, e per esse	Isola del Deserto	Ravenna		20	2170
2171.	Il ministero della Guerra	dello	Convento		1 49	2171.

San Francesco del deserto, 1839

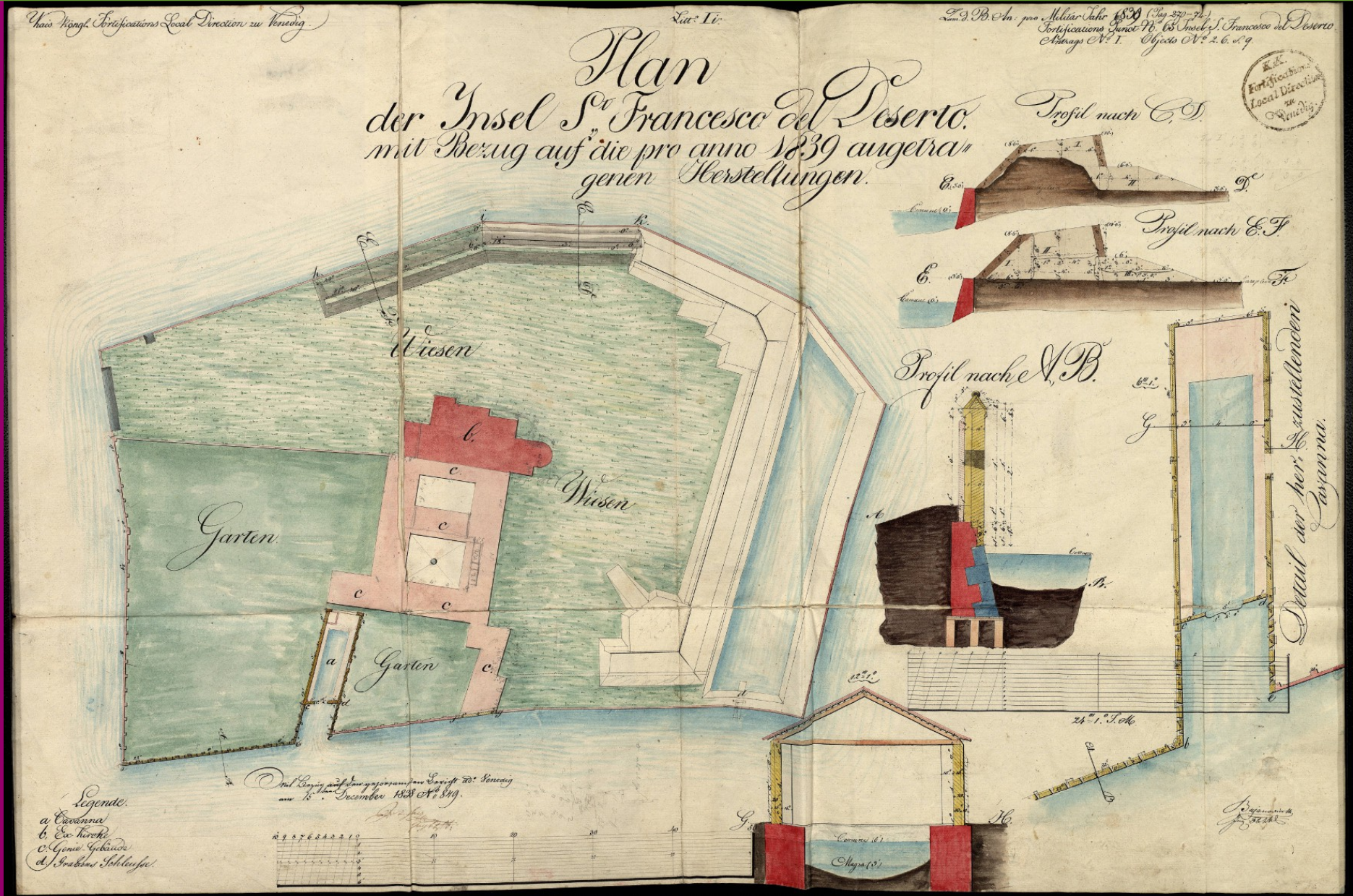

**Direzione del genio militare
 in Venezia, 1814-1866**

campo San Silvestro, 1770

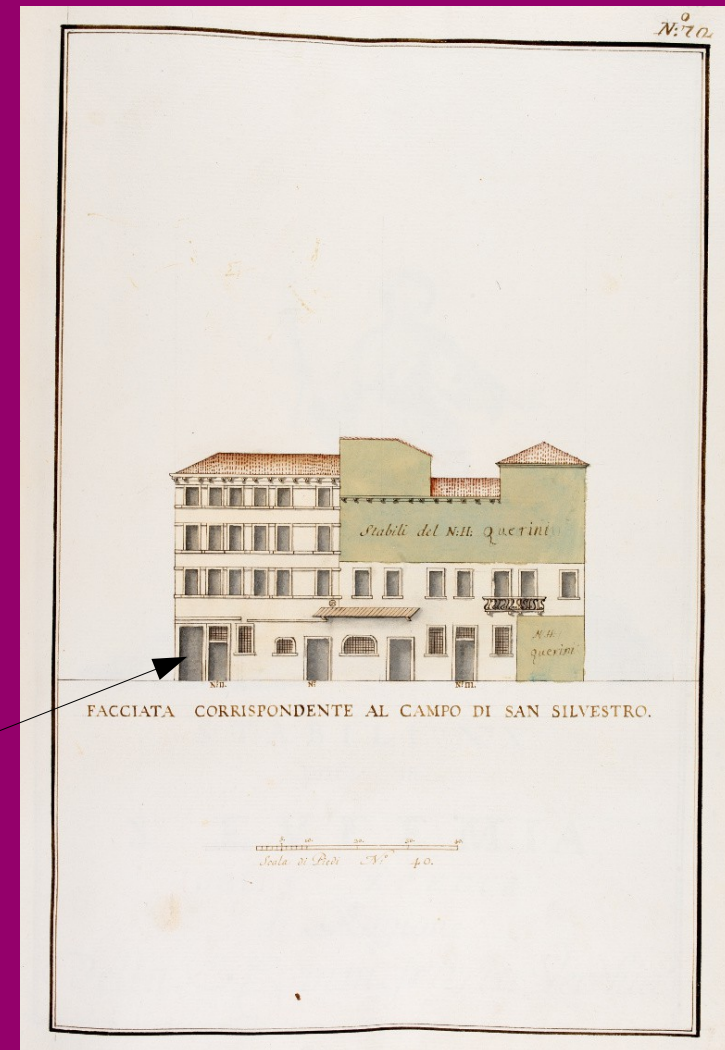

Scuola grande di San Rocco

Giorgio Fossati, architetto e pubblico perito della Scuola grande di San Rocco. Catalogo degli stabili di proprietà della Scuola

Santa Maria del Giglio, [1678]

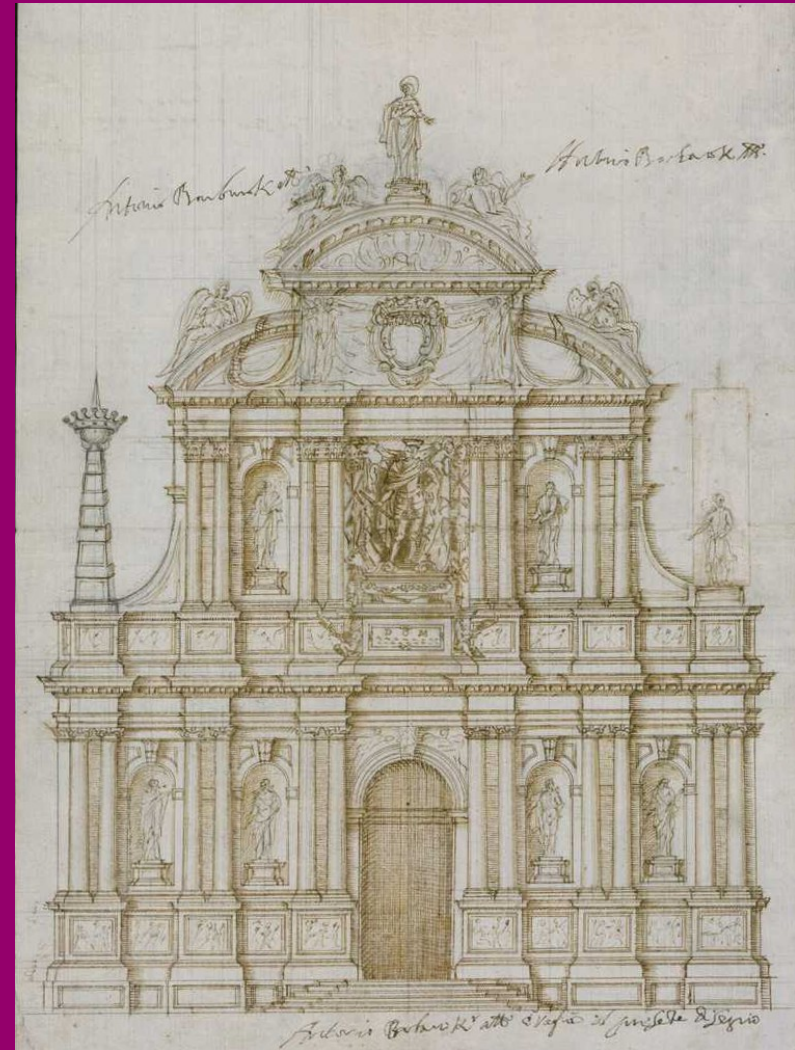

Notarile, Testamenti, 1275-1808

Disegno autografo dell'architetto ticinese Giuseppe Sardi,
per l'erigenda chiesa,
allegato al testamento di Antonio Barbaro

Pellestrina, San Piero in volta – Portosecco 1713

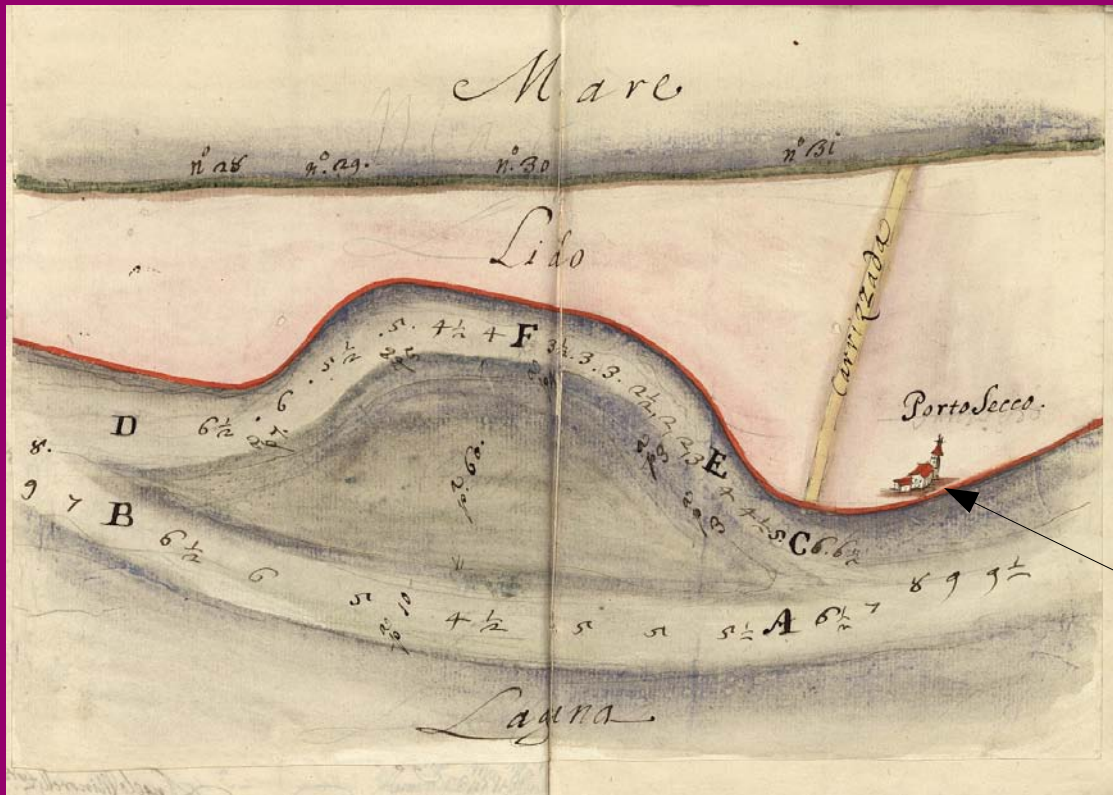

Savi ed esecutori alle acque, 1415-1797

Relazione di Angelo Minorelli, proto alla laguna, sulla necessità di scavare il canale alla sacca del Piocco

***ma dove si conserva fisicamente
tutto questo?***